



FONDATION
ALZHEIMER

**Un concert caritatif au profit de la
recherche** sur la maladie d'Alzheimer



**MEMOIRES
DE CHANTEURS**

Samedi 1^{er} février 2020

LA VILLE DE MARLY PRÉSENTE

MEMOIRES DE CHANTEURS

LES CHAMPIONS DU CÉLÈBRE JEU TV MUSICAL



SAM. 01 FÉVRIER
20H30 - NEC DE MARLY

ACCOMPAGNÉS PAR "LES COTTON TEEGE"

/ Un concert caritatif au profit de la recherche sur la maladie d'Alzheimer

« **Mémoires de chanteurs** » est un concert de 2h30 proposé par seize champions d'un célèbre jeu télévisé musical quotidien, mettant à l'honneur la chanson française. **Accompagnés par le groupe les « Cotton Teege », ces champions organisent un concert caritatif le samedi 1er février 2020 à Marly, en Moselle.**

Ces artistes d'exception donnent régulièrement des concerts caritatifs partout en France, témoins de leur générosité et de leur engagement. **Décidés à agir face à la maladie d'Alzheimer, qui touche près de 900 000 personnes en France, ils ont décidés tous ensemble de mettre leur talent et leur passion pour la musique au service de la recherche scientifique et médicale.** Une belle occasion de s'engager contre Alzheimer tout en célébrant les plus belles chansons de la variété française.

Ainsi, Aymric, Denis, Dorian, Elfi, Elodie, Fannie, Franck B., Franck D., Gauthier, Hervé, Johanna, Kévin, Lucile, Nathalie, Rémi et Violaine ont créé ce concert caritatif au profit de la Fondation Alzheimer, à laquelle l'intégralité des bénéfices sera reversée pour soutenir la recherche sur cette terrible maladie.

La ville de Marly soutient également ce généreux projet en mettant à disposition la salle de concert du NEC, le Nouvel Espace Culturel de Marly.

/ Un concert exceptionnel

Quels sont les deux points communs entre tous ces champions de ce jeu télévisé basé sur le principe d'un karaoké géant ? Un véritable amour de la chanson française et une profonde humanité. Ainsi, l'idée de se réunir et d'organiser des concerts caritatifs leur est apparue naturellement. C'est à l'initiative de chacun d'eux que sont organisés ces événements partout en région. Le programme musical et les intervenants changent lors de chaque show mais leur ambition est la même : utiliser leur notoriété au profit d'organismes caritatifs.

Ainsi, le concert « Mémoires de chanteurs » en Moselle est porté par Denis, un des plus brillants candidats de l'émission depuis 2015, qui habite entre Metz et Marly. Une première dans le Grand Est. Denis a réussi à réunir 16 anciens candidats ; le show constituera le plus grand rassemblement de « champions » de ce célèbre jeu télévisé !

/ Des artistes talentueux

« *Les meilleurs candidats de ce programme sont régulièrement invités à s'affronter lors de compétitions spéciales qui font l'objet de diffusions toujours très largement suivies par les téléspectateurs. Ces rendez-vous nous ont permis de nouer de solides amitiés et nous ont naturellement donné l'envie de nous retrouver à l'occasion de concerts exceptionnels tels que celui qui se profile à Marly* », confie Denis.

SPECTACLE
AU PROFIT
DE LA FONDATION
ALZHEIMER



RÉSERVATIONS : 07 66 35 00 33
TARIF PLEIN : 15 €
TARIF RÉDUIT (- DE 13 ANS) : 10 €



Lors du concert de Marly, la distribution sera la suivante :

LES CANDIDATS ACTUELS DES COMPETITIONS EXCEPTIONNELLES



KÉVIN

**Classement actuel : n°1
Meilleur classement : n°1**

Numéro 1 incontestable depuis plus d'un an, ce brillant doctorant à la mémoire impressionnante parti étudier aux Etats-Unis a su toucher le public par sa gentillesse et sa modestie, qui n'ont d'égal que son talent. Il a même apporté au jeu sa touche personnelle lorsqu'il prend le temps de réfléchir en laissant filer la musique... pour finalement réciter d'un trait le texte qui lui manquait l'instant d'avant : c'est désormais devenu une figure de style, mieux connue sous le nom de « Kevinade » !



HERVÉ

**Classement actuel : n°3
Meilleur classement : n°1**

Figurant en tête du classement pendant plus de 2 ans, Hervé est un véritable amoureux et passionné de la chanson française. Très éclectique, il suit et maîtrise le répertoire de très nombreux artistes, surtout lorsqu'ils jouent la carte de la sensibilité. Il est également incollable sur l'univers des comédies musicales de Broadway ou de Londres, qui le passionnent au point de s'être lancé dans une formation spécialisée. Il est surtout profondément humain et attachant et n'envisage la musique qu'à travers l'émotion et le partage.



VIOLAINE

**Classement actuel : n°4
Meilleur classement : n°1**

Première candidate à avoir battu le record historique de Lucile, Violaine reste depuis maintenant presque 4 ans la meilleure femme de l'histoire du jeu : une performance incroyable ! La chanson française n'a que peu de secrets pour elle... tout comme la chanson anglophone dans laquelle elle excelle également ! Cavalière accomplie, violoniste, chanteuse... elle multiplie les talents qu'elle conjugue avec discrétion et une profonde amitié pour ses camarades de plateau et de concerts, qui le lui rendent bien !



LUCILE

**Classement actuel : n°7
Meilleur classement : n°1**

Lucile, c'est une pionnière, c'est notre étoile du berger ! Première à avoir montré que ce jeu pouvait mener haut, très haut, elle a laissé une empreinte indélébile dans le cœur du public, par son parcours, sa personnalité si attachante et sa sensibilité à fleur de peau. Incollable sur les airs d'hier et d'aujourd'hui, elle est devenue un maillon essentiel des concerts caritatifs où elle apporte toujours sa joie de vivre et sa fraîcheur naturelle !



FRANCK D

**Classement actuel : n°8
Meilleur classement : n°6**

A quelques mois près, Franck aurait été chez lui ici, car ce n'est que depuis quelques mois que cet ancien habitant de Verny a pu réaliser son rêve d'installation sur la Côte d'Azur où, paraît-il, l'air serait plus doux... « Adieu monsieur le professeur » donc, mais « ce n'est qu'un au revoir » puisqu'il revient aujourd'hui avec plaisir nous offrir sa classe, son sourire et son amitié ! Alors, anciens voisins, anciens amis ou anciens élèves de Franck... faites du bruit pour lui !



DENIS

**Classement actuel : n°10
Meilleur classement : n°2**

Surnommé « Monsieur Face B » par ses camarades de jeu, le véritable local de l'étape, c'est lui ! Mosellan depuis maintenant plus de 20 ans, il connaît bien la ville de Marly et la scène du NEC pour y poser régulièrement le pied et la voix avec la troupe LOCKSLEY MUS' ! Vous pourrez d'ailleurs le retrouver ici-même dès la semaine prochaine dans le rôle de Quasimodo pour une nouvelle représentation de « Notre-Dame – La malédiction de Quasimodo » !

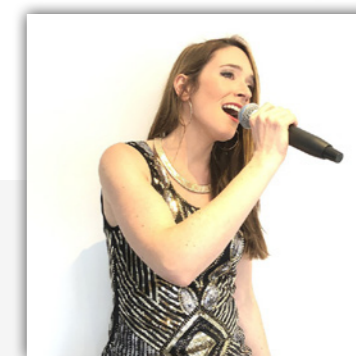

ELODIE

**Classement actuel : n°16
Meilleur classement : n°6**

Elodie, c'est notre petit cocktail à nous... un subtil mélange de détermination et de fragilité sur une belle base de talent, une rasade de générosité et d'empathie, le tout accompagné d'une touche de sensibilité et d'une bonne dose de folie. C'est surtout une amie fidèle et attentionnée sur laquelle on peut compter en toute circonstance !
A consommer sans modération !

LES ANCIENS CANDIDATS DES COMPETITIONS EXCEPTIONNELLES



GAUTHIER

Vous avez sûrement déjà entendu la voix de Gauthier ? A la télé probablement, bien évidemment... mais peut-être aussi à la radio si vous êtes passés par la Mayenne, ou bien alors sur scène à l'occasion d'un des concerts de ce talentueux auteur-compositeur-interprète !

Une voix douce et bienveillante, à l'image de ce si charmant garçon plein d'humour ! En plus... il est originaire du Grand Est : un vrai plaisir de l'accueillir parmi nous !



FRANCK B

« Fais de ta vie un rêve, et d'un rêve une réalité » disait Antoine de Saint-Exupéry... Grâce à sa belle enveloppe gagnée, Franck a pu appliquer cette maxime à la lettre et s'affranchir de sa vie professionnelle en quittant son (et sa) poste !

Pour lui, les tournées se déroulent aujourd'hui sur scène et nous ne pouvons que vous recommander d'aller le voir et l'écouter au sein de ses deux formations : North and South et les Lucky Dukes !



DORIAN

On rencontre beaucoup d'amateurs de la chanson française, des amoureux aussi, parfois même des passionnés : Dorian, c'est encore plus que ça ! Véritable encyclopédie musicale, il connaît aussi bien les paroles et musiques que les anecdotes qui gravitent autour des carrières des chanteurs et des chansons. La musique, il a dû tomber dedans quand il était petit tant il sait y exprimer son talent avec aisance et naturel. Auteur-compositeur-interprète, il développe sa musique avec sa propre formation, mais il aime également partager la scène, notamment avec la troupe des « Zicos » au sein de laquelle il retrouve un certain Hervé !...



FANNIE

La Moselle est particulièrement bien représentée ce soir grâce à Fannie, qui nous vient tout droit de Sarreguemines ! Elle nous apporte ce soir sa voix pure, son élégance et sa sincérité qui font d'elle une chanteuse talentueuse et une amie particulièrement attachante.

Après de nombreuses années passées à enflammer les bals de Moselle, elle prépare actuellement son premier album en tant qu'auteur-compositeur interprète : les premiers extraits sont déjà très prometteurs, alors restez à l'écoute !



NATHALIE

Notre casting prend une allure internationale avec la présence de notre belge préférée, véritable juke-box ambulante ! Variété française ou anglophone, génériques de dessins animés et jusqu'aux groupes quasi-inconnus de tous... elle reste incollable !

C'est ainsi qu'elle peut passer sans aucune difficulté de la berceuse de la toute jeune maman à l'intensité d'une bonne reprise de AC/DC ou Aerosmith avec son cœur Aequivox : une formation à découvrir absolument !



AYMRIC

Il y a tout un monde qui vit dans la tête et l'univers d'Aymric : on y rencontre les artistes qui l'ont inspiré, ceux qu'il aime imiter (avec talent !) ainsi que toutes les personnalités et les situations qu'il se plaît à dépeindre dans ses chansons, mélanges de poésie, d'humour mais dotées d'un sens profond pour qui s'y attache... Un être plein de sensibilité, de tendresse et d'empathie à découvrir dans ses deux premiers albums, « Maxi Best off » et « Eponyme » !





LES AUTRES CANDIDATS ET AMIS :



JOHANNA

Une nouvelle « fille de l'Est » est avec nous ce soir : Johanna, grande gagnante passée malheureusement à un ongle des Masters (c'est encore moins que deux doigts !), est pleine d'énergie !

Rockeuse de choc avec son groupe « Blinding Sparks », c'est également la toute nouvelle dirigeante du complexe 105 dB, à Sarreguemines, associant une salle de concert, des locaux de répétition mais aussi un studio photo à destination des professionnels et amateurs du monde culturel !



ELFI

« La belle veut sa revanche » disait Polnareff... la messine Elfi a pris cette chanson au pied de la lettre car, après un premier passage malchanceux contre Denis, elle est revenue deux ans plus tard, plus affûtée que jamais, et a connu un très beau parcours dans l'émission !

C'est ainsi que nous avons aujourd'hui beaucoup de plaisir à l'accueillir au sein de ces concerts caritatifs, et plus particulièrement ce soir où s'ajoute, pour elle, le plaisir de chanter « à domicile » !



RÉMI

Malgré un passage trop rapide dans l'émission, Rémi a su trouver sa place au sein de notre grande famille car il est de ces personnes que l'on ne peut plus oublier dès lors qu'on les a rencontrées.

Invité de la première heure lors du tout premier spectacle caritatif à Marolles, il a su lier depuis de profonds liens d'amitié avec tous ses camarades de concert grâce à sa générosité, sa sincérité, sa gentillesse et son talent d'artiste professionnel ! Représentant également du Grand Est, il nous tenait à cœur de l'avoir parmi nous ce soir !



/ Programme de la soirée

Le concert « Mémoires de Chanteurs » débutera à 20h30, le 1^{er} février 2020 à Marly, en Moselle. Le show durera 2h30 au total, avec un entracte.

Les champions seront accompagnés du groupe « Cotton Teege », connu depuis plusieurs décennies en Moselle pour leurs reprises de grands morceaux.

Quand des passionnés de chanson française se rencontrent sur scène, que chantent-ils ?

En duos, trios, quatuors et en chansons collégiales, les artistes interpréteront majoritairement des **grands classiques de la variété française**, des années 50 à nos jours, ainsi que quelques chansons de **variété internationale**.

Quelques sessions plus « intimistes » seront également prévues afin de mettre en avant les talents de musiciens de certains candidats et donneront l'occasion à quelques « guitare / voix » ou « piano / voix » d'apporter au concert un petit supplément d'émotion.

Infos pratiques :

Concert « Mémoires de Chanteurs »
Samedi 1^{er} février 2020 à 20h30

NEC (Nouvel Espace Culturel)
1 Avenue du Long Prey, 57155 Marly

Vendues au tarif de 15€ (ou 10€ pour les moins de 13 ans), les places pour le concert **Mémoires de Chanteurs**, sont à réserver par :

- Téléphone au 07 66 35 00 33
- Internet sur la plateforme : <https://www.weezevent.com/memoires-de-chanteurs>
(+1€ de frais de gestion sur la plateforme)
- Placement libre

Nous vous invitons également à relayer l'[événement Facebook](#) créé à cette occasion.

Pour télécharger l'affiche du concert, cliquez dessus :





La Fondation Alzheimer en est le premier financeur non-gouvernemental de la lutte contre cette maladie. **Depuis plus de 10 ans, elle apporte son soutien à des projets de recherche audacieux afin de mieux comprendre les mécanismes de la maladie d'Alzheimer et pouvoir ainsi prévenir au plus tôt ses premiers signes.**

La Fondation Alzheimer s'est fixée pour missions de structurer, animer et soutenir la recherche française sur la maladie d'Alzheimer et les maladies apparentées. Son rôle consiste aussi à informer le grand public, sur les avancées de la recherche et les moyens de prévenir la maladie.

Pour donner un futur à notre mémoire, Fondation Alzheimer articule son action autour de quatre axes :

- **Le financement de projets de recherche audacieux et le soutien aux jeunes chercheurs.** A ce jour, la Fondation a financé plus de 100 projets et permet chaque année à de jeunes chercheurs de poursuivre leurs travaux dans un laboratoire français.
- **Le développement d'outils de recherche performants et originaux,** comme la cohorte MEMENTO qui permet de mieux comprendre l'origine de la maladie d'Alzheimer et le Centre d'Acquisition et de Traitement des Images qui centralise et analyse les images cérébrales des patients atteints d'Alzheimer.
- **La création et l'entretien de synergies et d'interactions au sein de la communauté scientifique et médicale.** La Fondation organise chaque année des rencontres entre chercheurs et professionnels de santé qui favorisent une recherche pluridisciplinaire sur la maladie d'Alzheimer.
- **L'information et la sensibilisation du grand public sur la recherche, les moyens de prévention et le maintien de notre capital cerveau,** au travers de notre site web, nos newsletters mensuelles et nos réseaux sociaux.

Les chiffres clés de la maladie d'Alzheimer en France

900 000 personnes
sont atteintes de la maladie d'Alzheimer

200 000 nouveaux
cas sont diagnostiqués chaque année

Une maladie multifactorielle
plusieurs facteurs de risques sont modifiables et permettent de prévenir cette maladie en repoussant l'âge d'apparition des premiers signes

2 à 3 ans
durée moyenne de la pose du diagnostic de la maladie d'Alzheimer après le début des symptômes

75 ans
âge moyen d'apparition des premiers symptômes

Le trouble de la mémoire
symptôme le plus connu de la maladie d'Alzheimer, mais d'autres troubles existent comme la désorientation, des difficultés à réaliser certains actes de la vie...

2 femmes atteintes pour 1 homme



Plus d'infos : www.fondation-alzheimer.org

Concert caritatif « Mémoires de chanteurs »

/ Contact Presse

Marion Ravenaud,

Chargée de communication de la Fondation Alzheimer

marion.ravenaud@fondation-alzheimer.org

Tél : 01 82 53 33 65

Denis Marcellin

*Candidat de l'émission à l'initiative du projet,
ainsi que pour les détails artistiques et techniques:*

Tél : 06 70 97 93 11



Fondation Alzheimer

@StopALZ

www.fondation-alzheimer.org